



GÉOMÈTRE-EXPERT

" Le Hameau de Remoulouarn "

DEPARTEMENT DU FINISTERE
Commune de PLOUDALMEZEAU

PA 09 : Hypothèse d'implantation

Section ZB n° 543-830-832

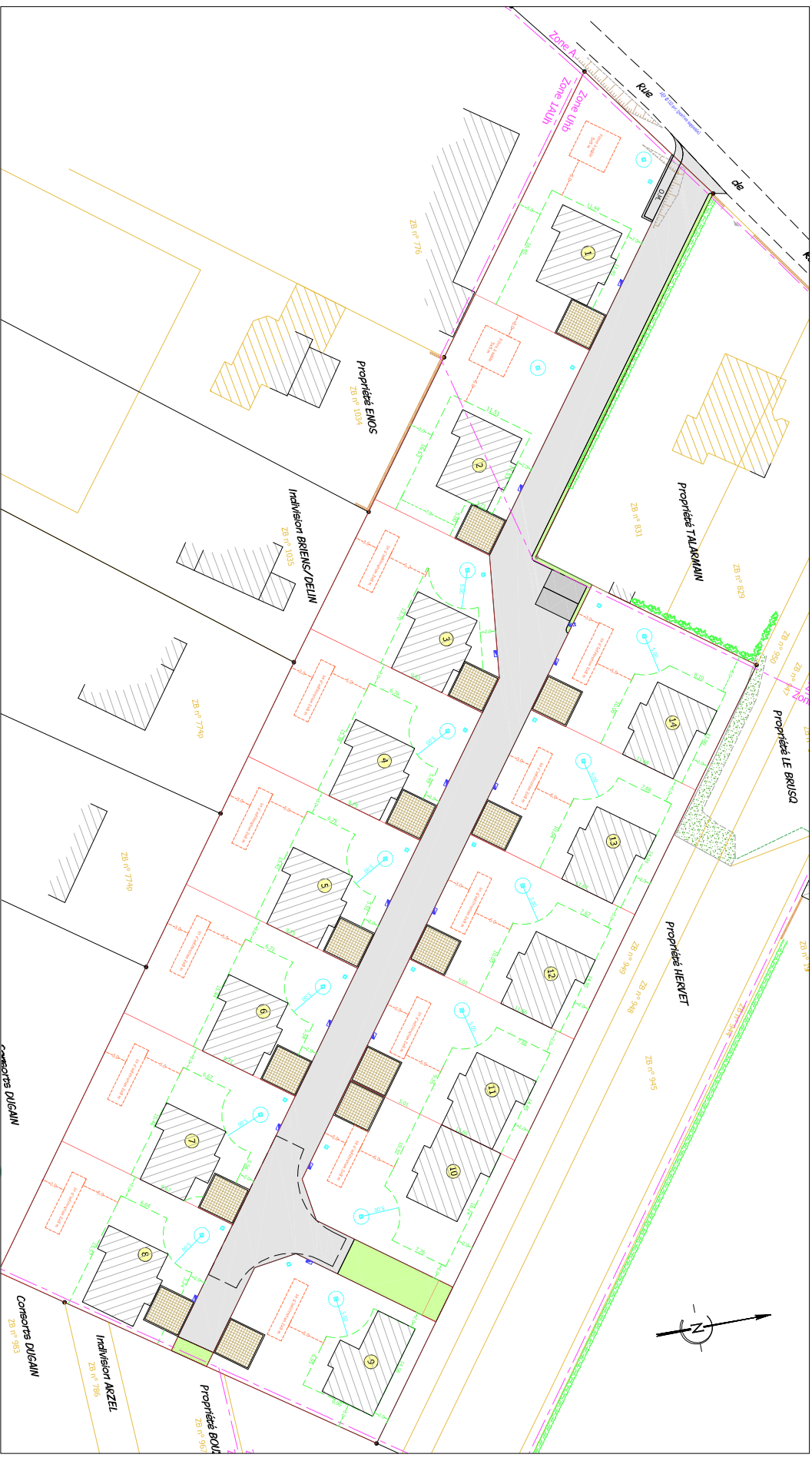

Régis QUENAON

Géomètre-Expert Foncier D.P.L.G
195 rue Jean Jaures - 29200 Brest
Tel : 02 98 25 44 82
r.quenaon@geometre-expert.fr

Dressé le 22/10/2020
Ref: B20012

Parceliz

Terrains à bâtir

Echelle 1/750

87 Boulevard de l'Europe 29200 Brest. tel: 02 98 37 24 34 e-mail : parceliz@orange.fr